Schweizerische Eidgenossenschaft
Confédération suisse
Confederazione Svizzera
Confederaziun svizra

Département fédéral de justice et police DFJP
Secrétariat général SG-DFJP

Asylwesen:
Situation, Probleme, Massnahmen

Bundesrat Christoph Blocher
und Bundesamt für Migration BFM

Asile:
Situation, problèmes, mesures

Conseiller fédéral Christoph Blocher
et Office fédéral des migrations ODM

Asilo:
situazione, problemi, misure

Consigliere federale Christoph Blocher
e Ufficio federale della migrazione UFM

1. Quels sont les résultats obtenus? Demandes d'asile enregistrées par année

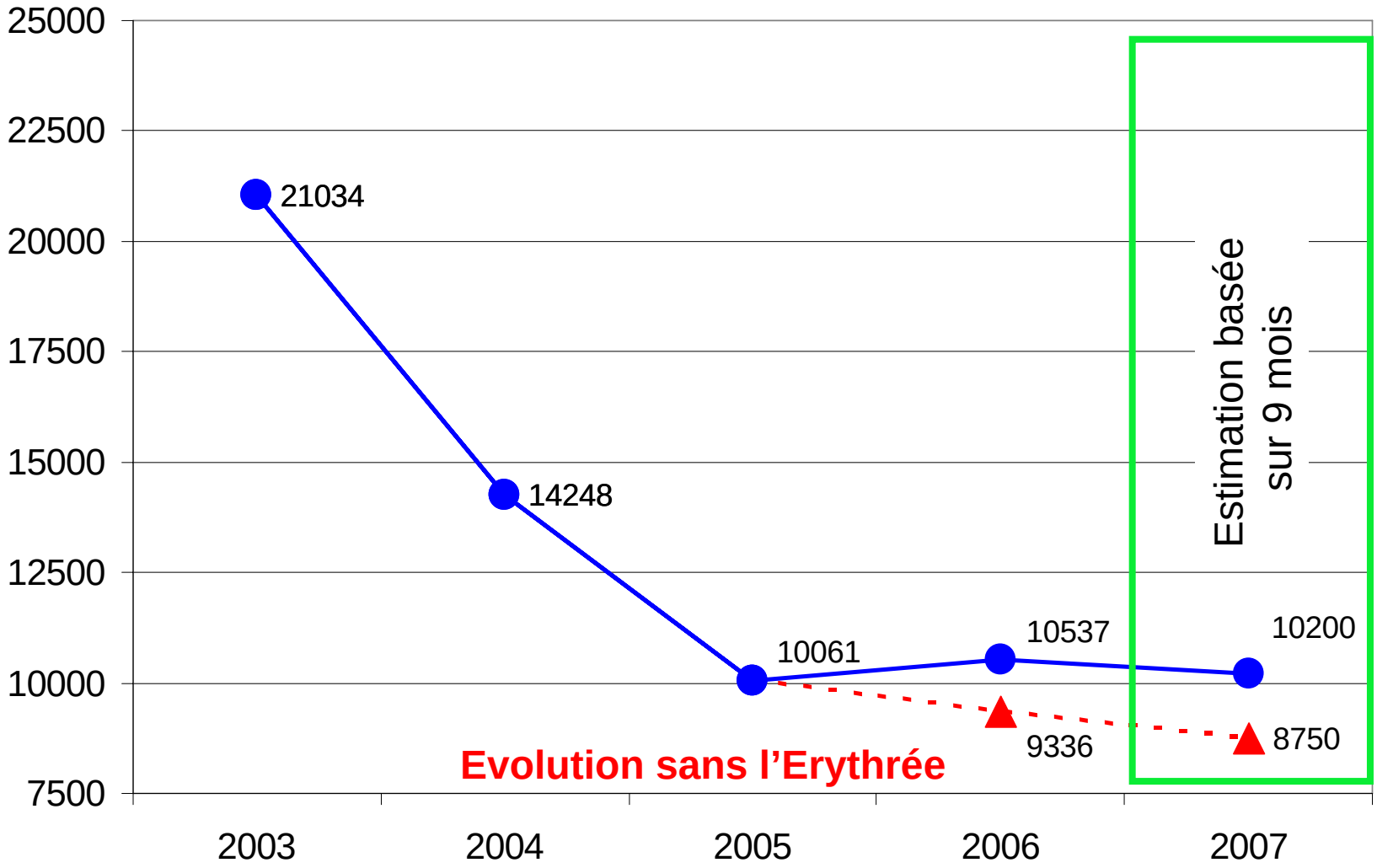

Titulaires d'un livret N en Suisse

Evolution des effectifs entre la fin 2003 et le 30 septembre 2007

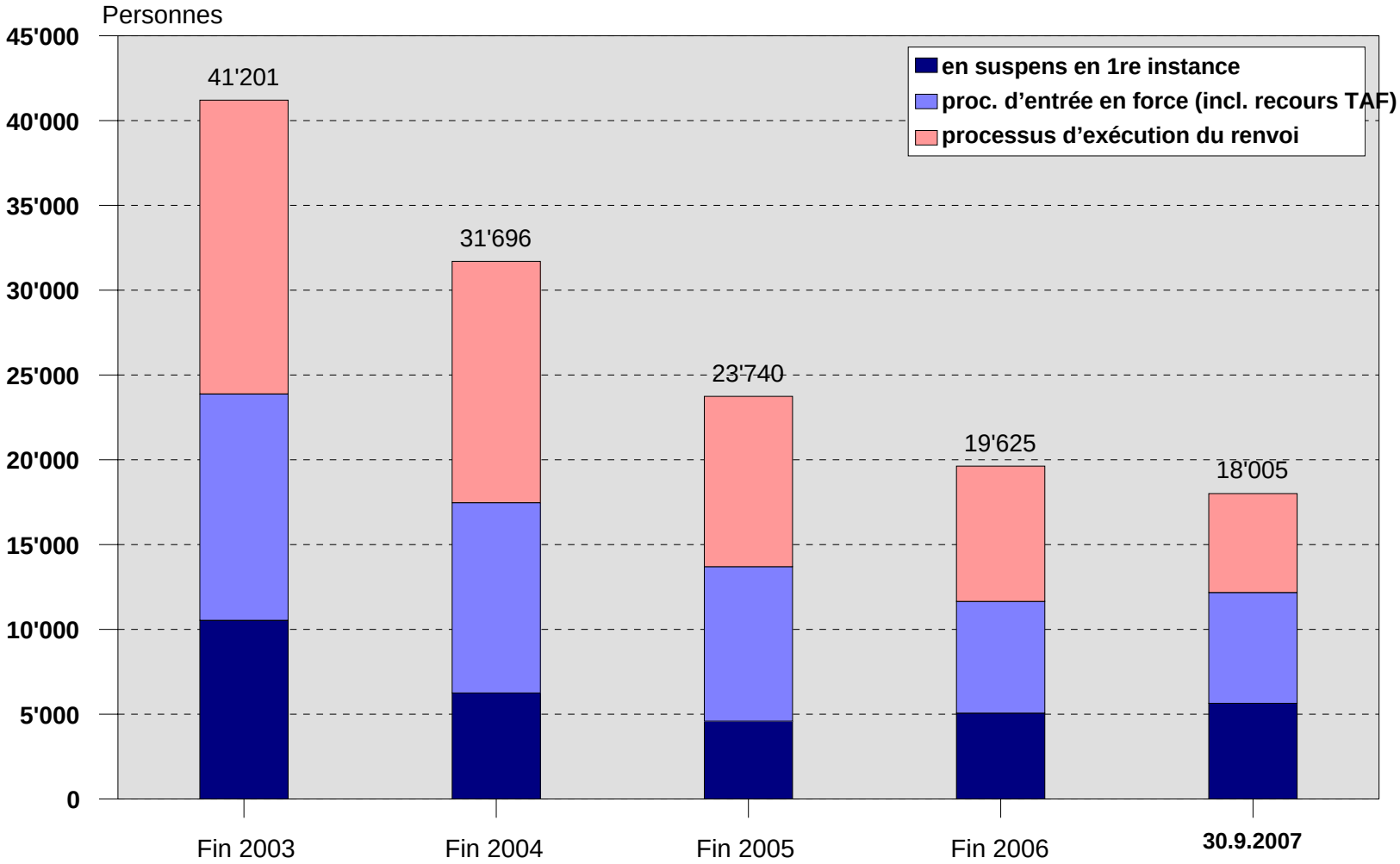

BFM, Statistikdienst Asyl

24. Oktober 2007

Taux de reconnaissance des demandes en pour-cent 2003 – sept. 2007

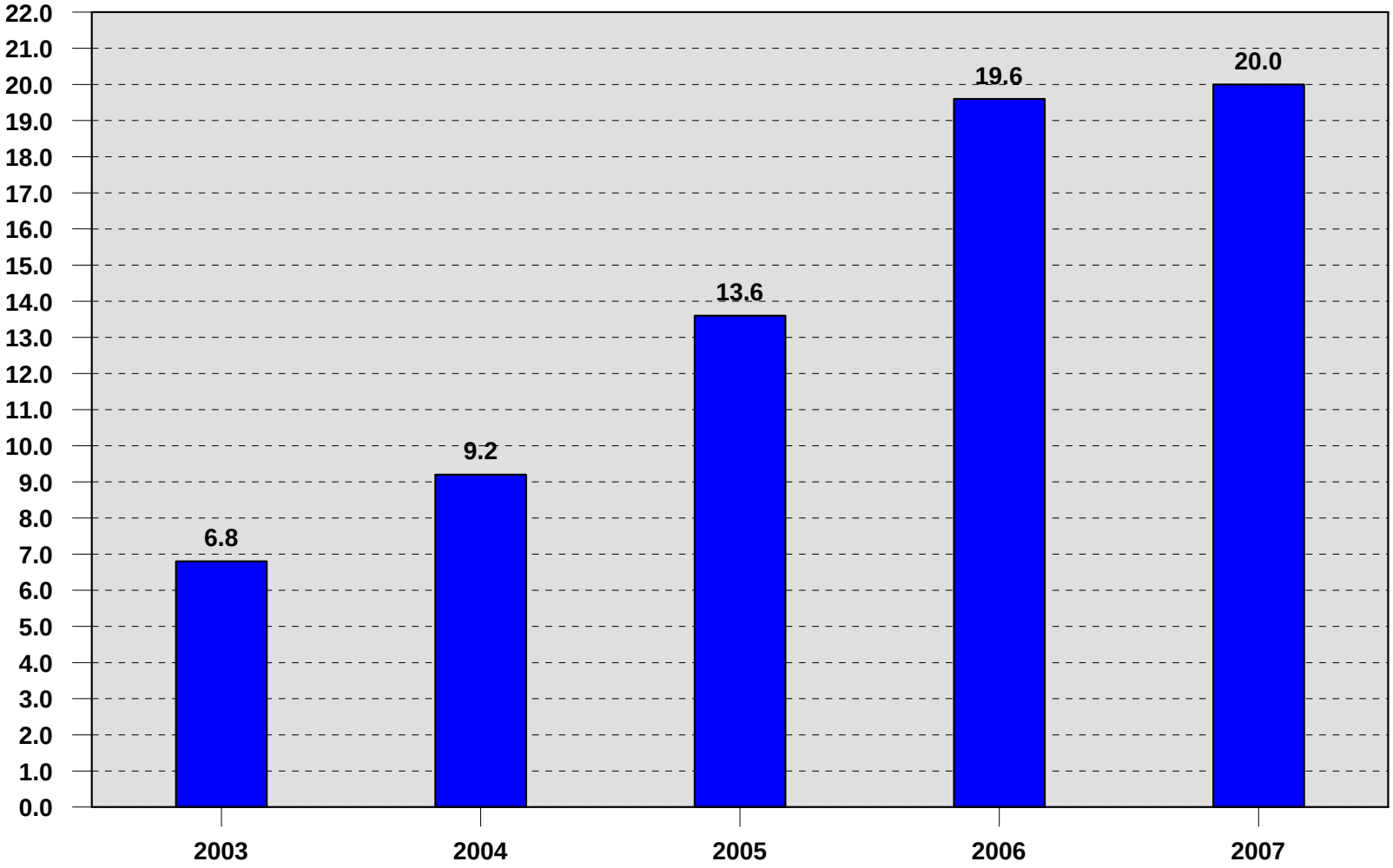

BFM, Statistikdienst Asyl

24. Oktober 2007

Evolution de la procédure d'exécution des renvois (décisions d'asile négatives entrées en force)

Evolution des effectifs entre la fin 2003 et la fin septembre 2007

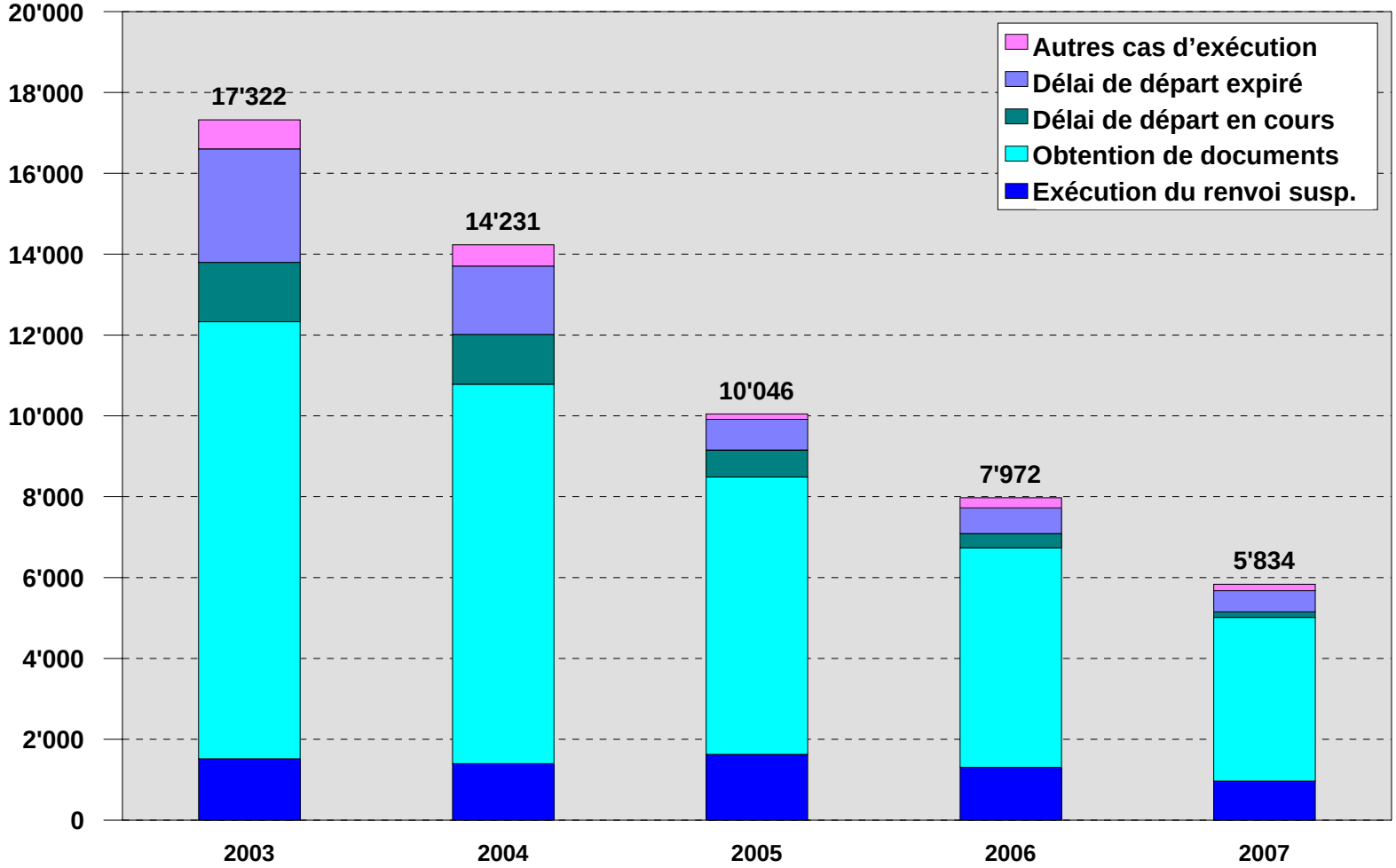

BFM, Statistikdienst Asyl

24. Oktober 2007

Evolution de la procédure d'obtention de documents d'identité

Evolution des effectifs entre la fin 2003 et la fin 2007

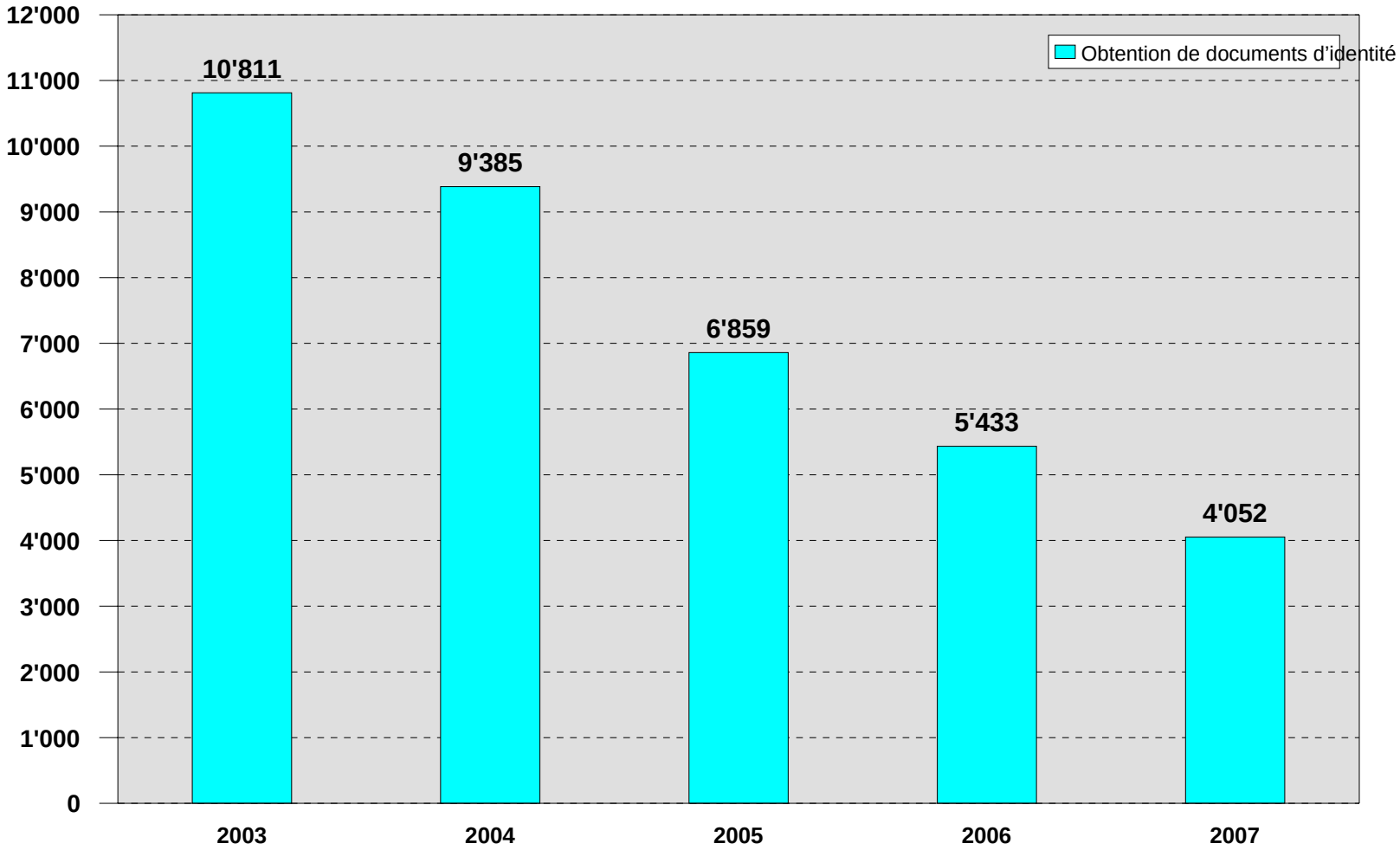

BFM, Statistikdienst Asyl

24. Oktober 2007

Roumanie : Demandes d'asile et départs

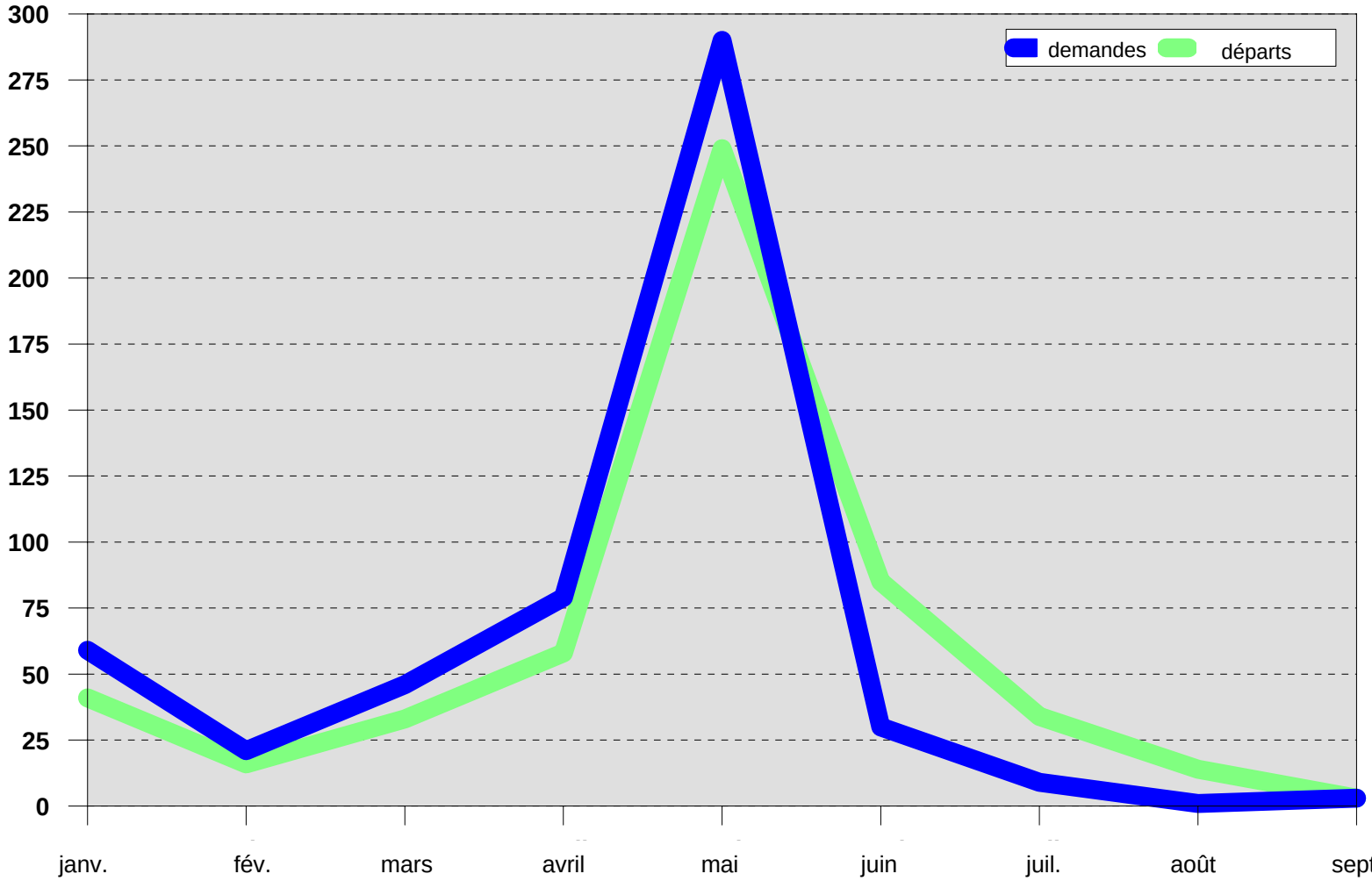

BFM, Statistikdienst Asyl

24. Oktober 2007

Non-entrée en matière pour absence de documents

Remise de documents de voyage ou d’identité

- 1.1. – 31.08.07: 35.3%
- 1.1. – 31.12.06: 24.7%

Où en sommes-nous aujourd'hui?
Dépenses de l'Office fédéral des migrations 2004 – 2009

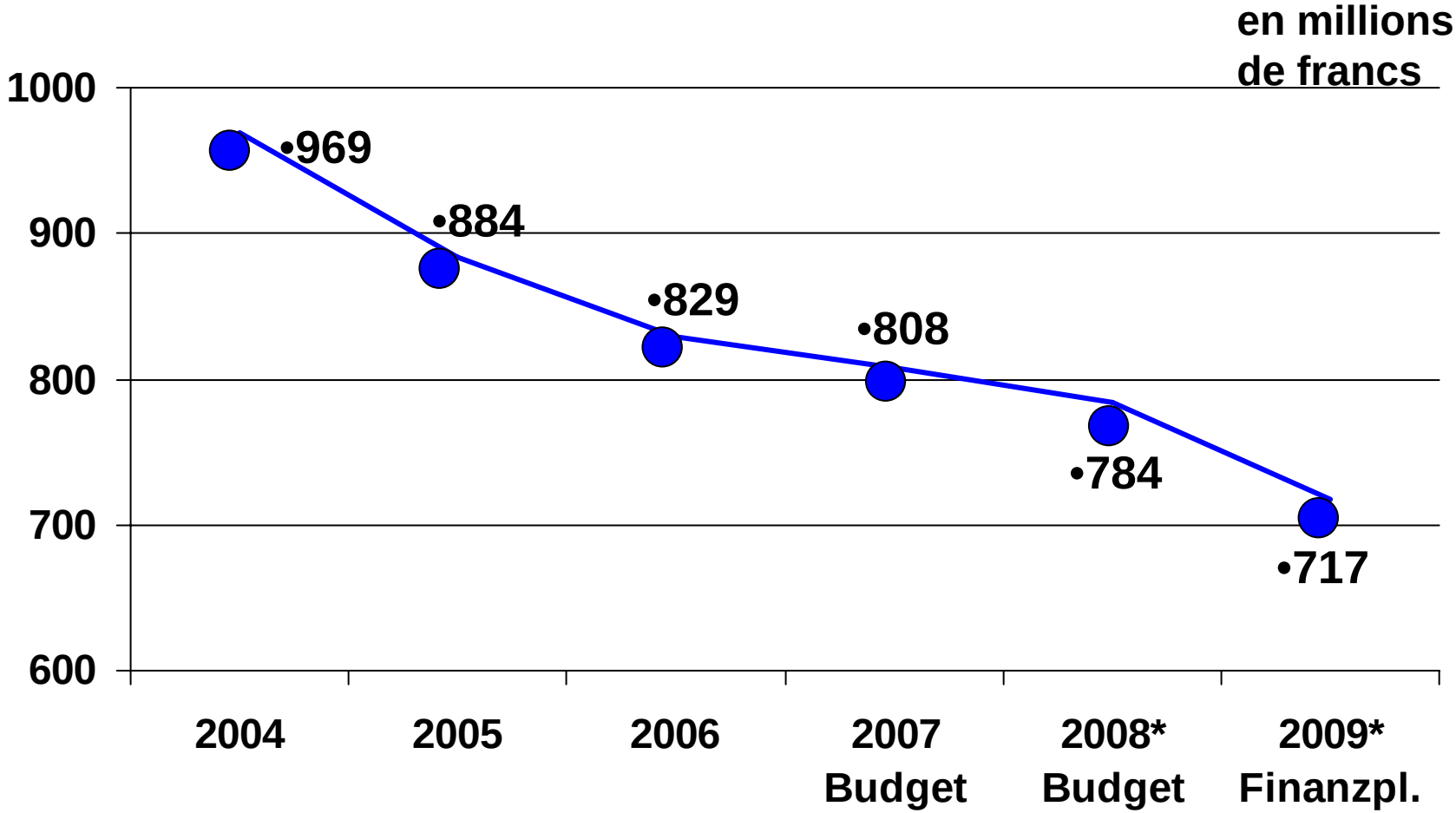

***** Plan financier 2008, sans les dépenses spéciales uniques de 260 millions de francs liées à la révision de la loi sur l'asile (LAsi)
Plan financier 2009, contributions estimées des employeurs de 12 millions de francs comprises

Erythrée : personnes relevant du domaine de l'asile

Evolution des effectifs entre la fin 2003 et la fin septembre 2007

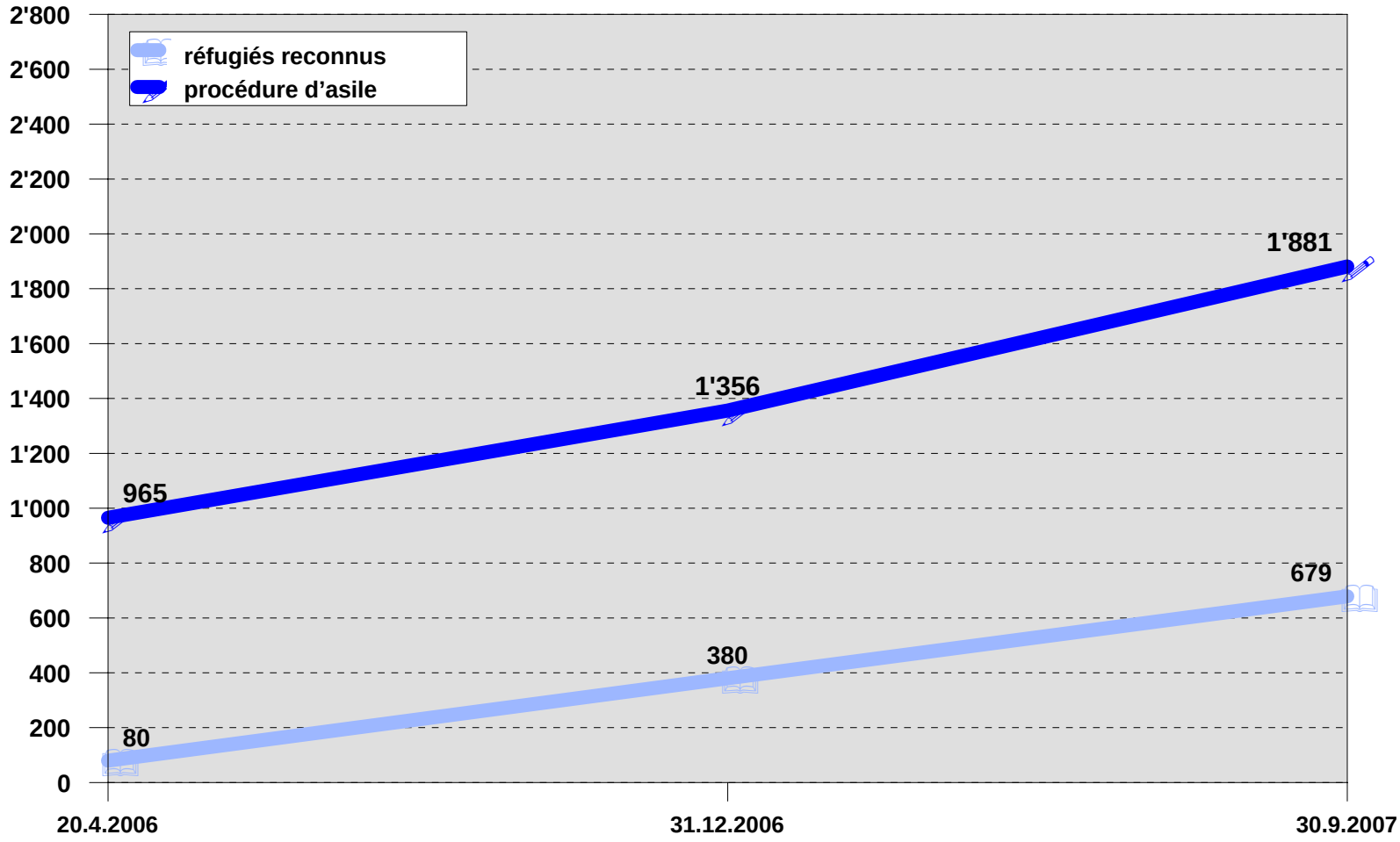

BFM, Statistikdienst Asyl

24. Oktober 2007

Schweizerische Eidgenossenschaft
Confédération suisse
Confederazione Svizzera
Confederaziun svizra

Département fédéral de justice et police DFJP
Secrétariat général SG-DFJP

Asylwesen:
Situation, Probleme, Massnahmen

Bundesrat Christoph Blocher
und Bundesamt für Migration BFM

Asile:
Situation, problèmes, mesures

Conseiller fédéral Christoph Blocher
et Office fédéral des migrations ODM

Asilo:
situazione, problemi, misure

Consigliere federale Christoph Blocher
e Ufficio federale della migrazione UFM