Avalanches de neige mouillée

Magnitude

Sensibilité pour le scénario extrême

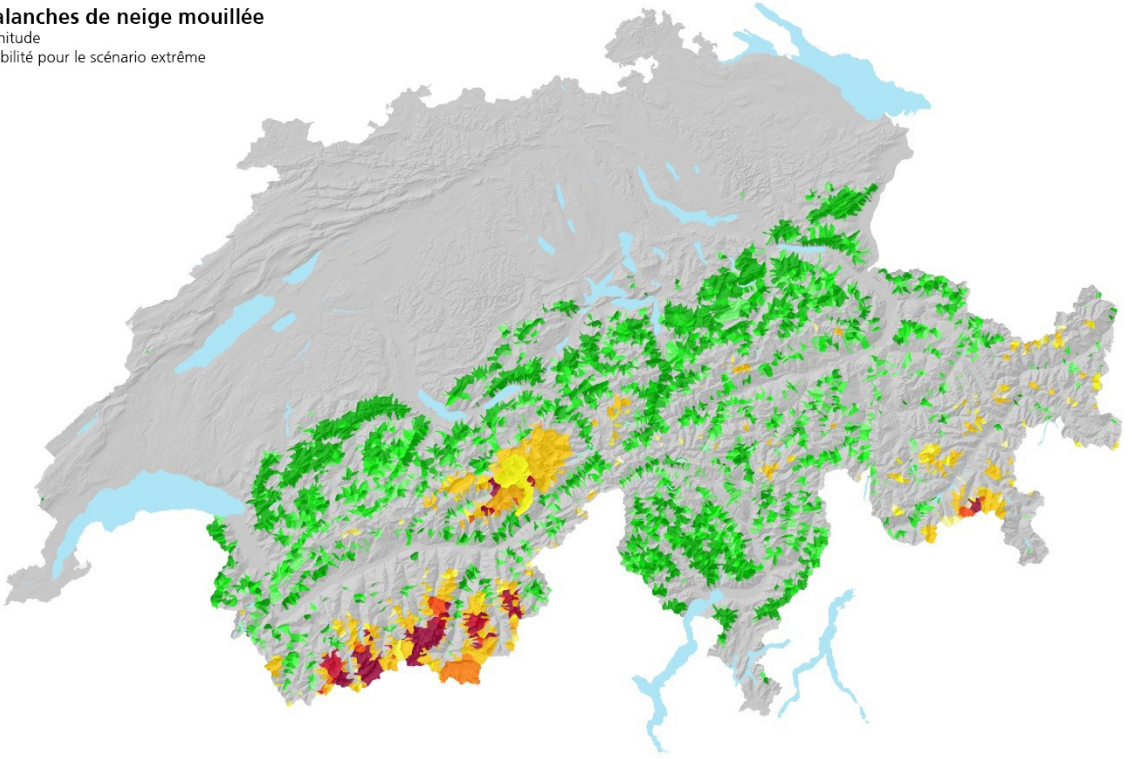

Office fédéral de l'environnement 2015