6 settembre 2006

Alcuni grafici tratti dai rapporti

Figura 1: Somme d'incentivazione versate nel 2005, secondo le misure adottate

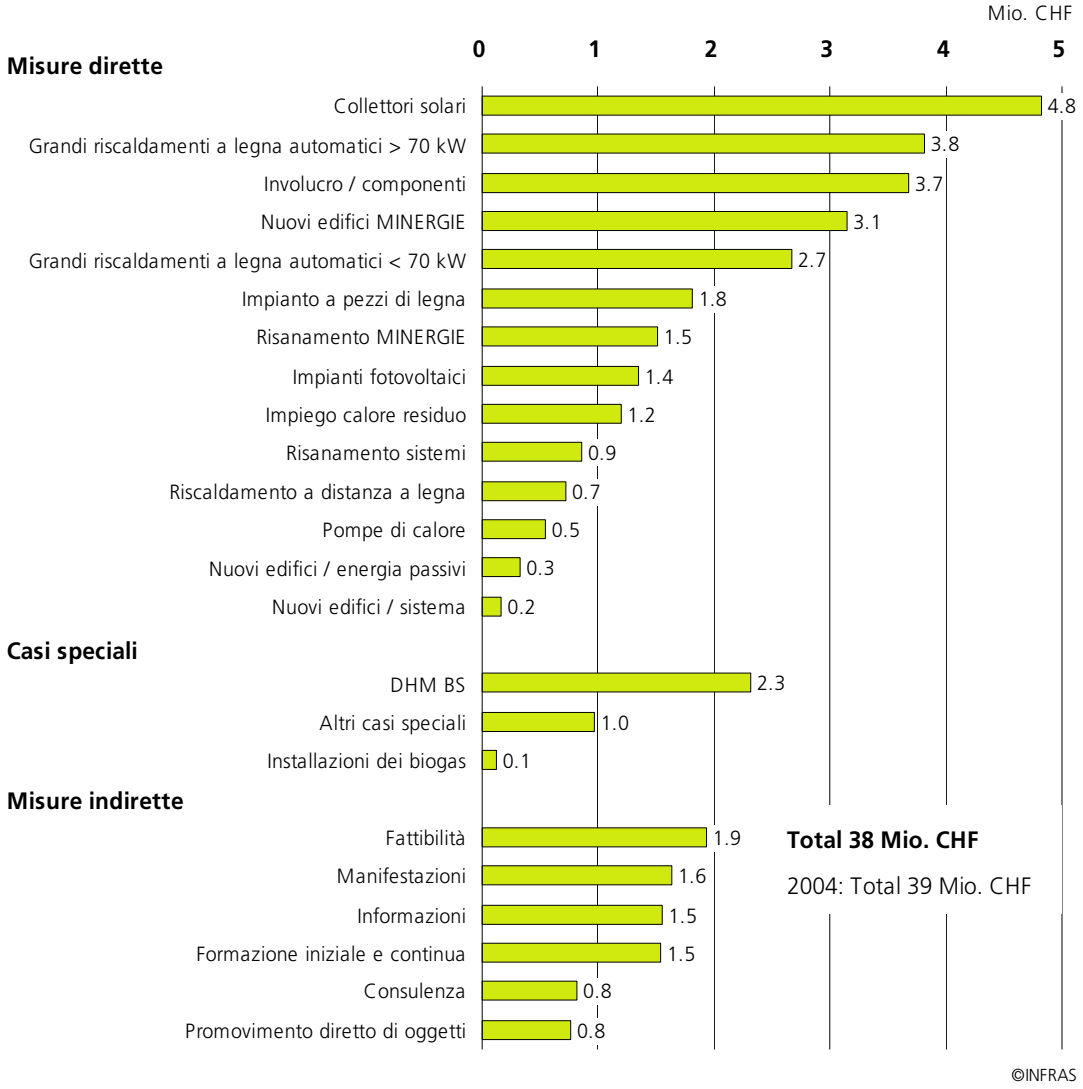

Figura 2: Efficacia energetica delle misure dirette applicate nei Cantoni nel 2005 (nel periodo di attuazione delle misure)

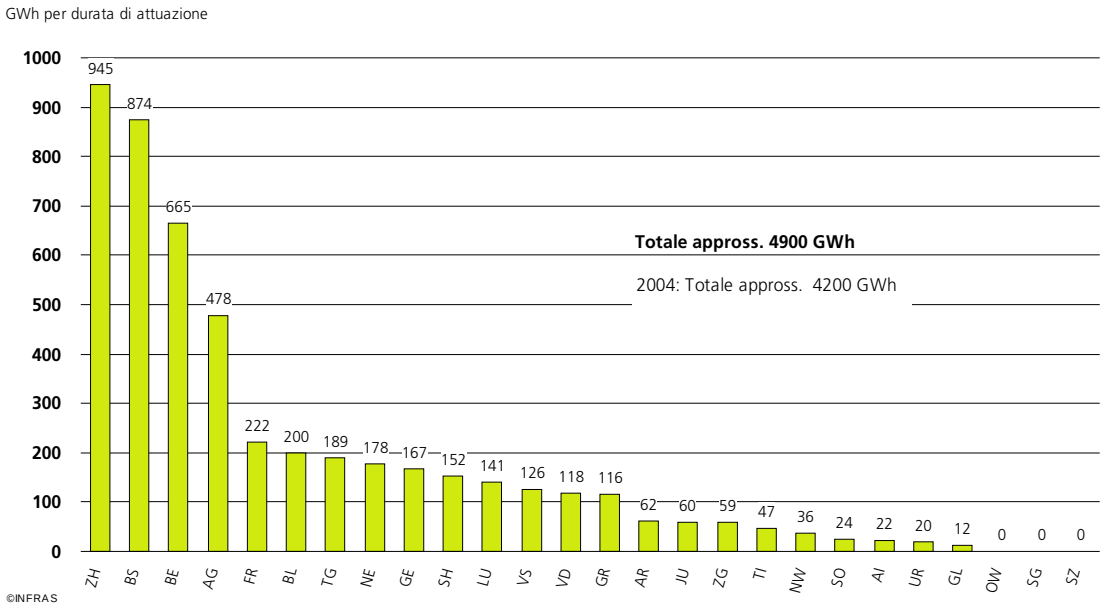

Figura 3: Ripercussioni dei programmi cantonali d'incentivazione 2005 sulle emissioni di CO2 e dei principali agenti inquinanti (compresi i processi precedenti)

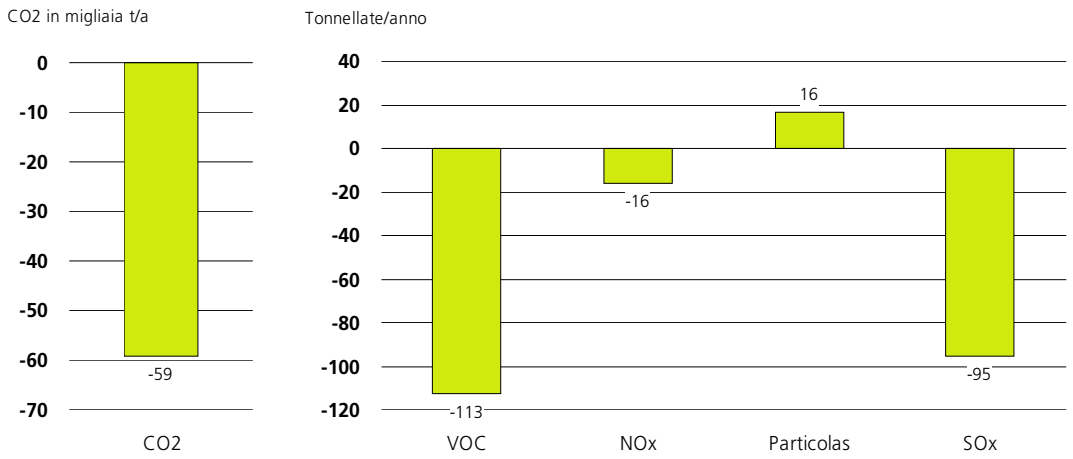

Figura 4: Investimenti scaturiti nel 2005 dai programmi cantonali d'incentivazione, con effetti sui singoli Cantoni

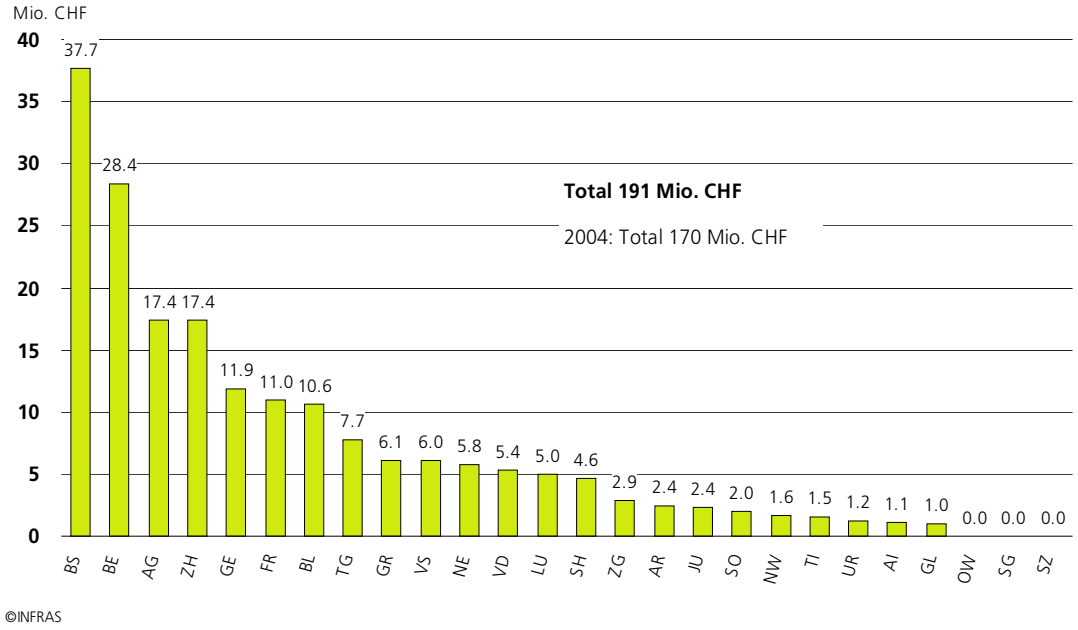

Figura 5: Mezzi finanziari 2006 per le misure d'incentivazione cantonali ai sensi dell'articolo 13 LEne in [mio. fr.] *(budget cantonali che danno diritto a un contributo globale + contrib. globale della Confederazione + riporti anni precedenti) – Ripartizione per settori d'incentivazione*

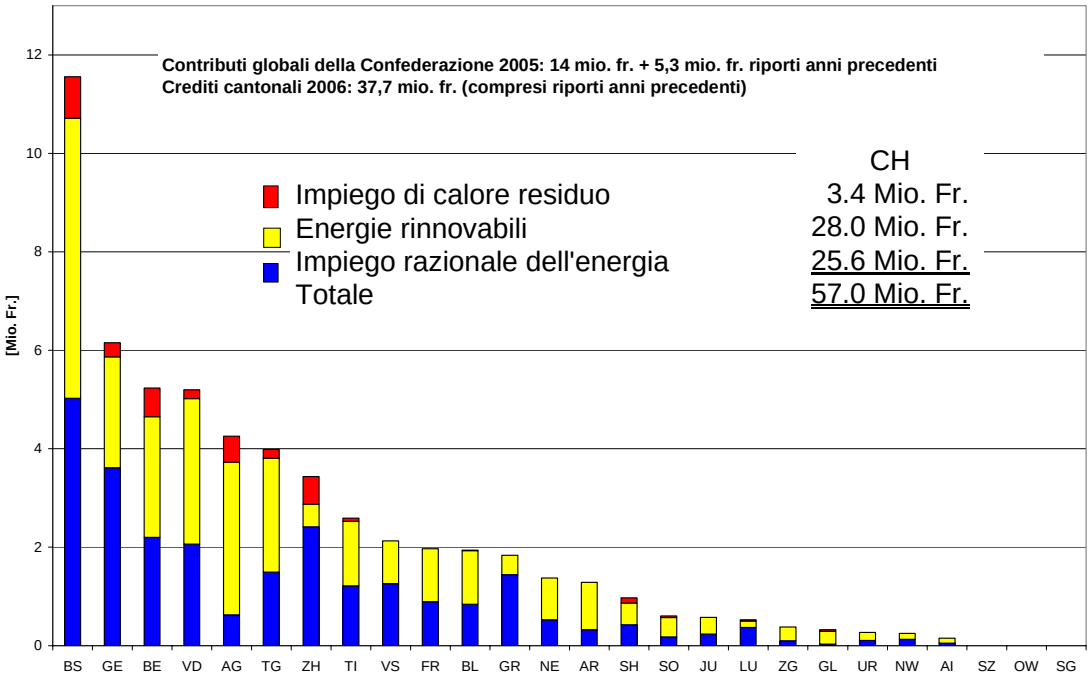
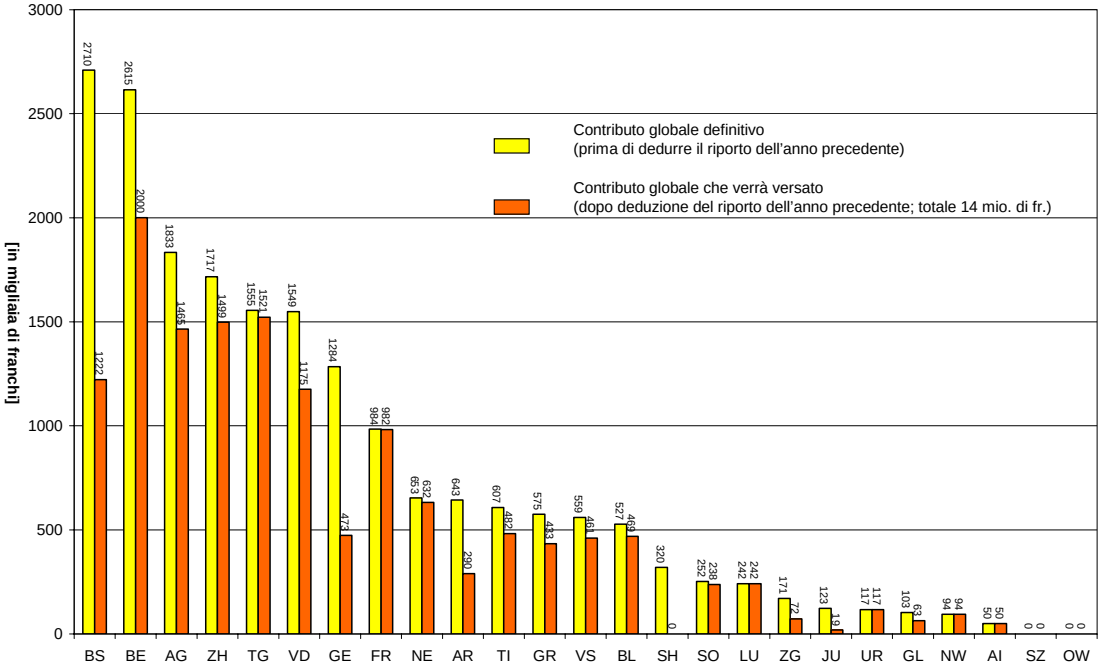
Figure 6: Ripartizione dei contributi globali della Confederazione per l'anno 2006 *(totale: 14 mio. fr.)*