6 septembre 2006

Quelques graphiques extraits des rapports

Figure 1: Montants d'encouragement versés en 2005, selon les mesures prises

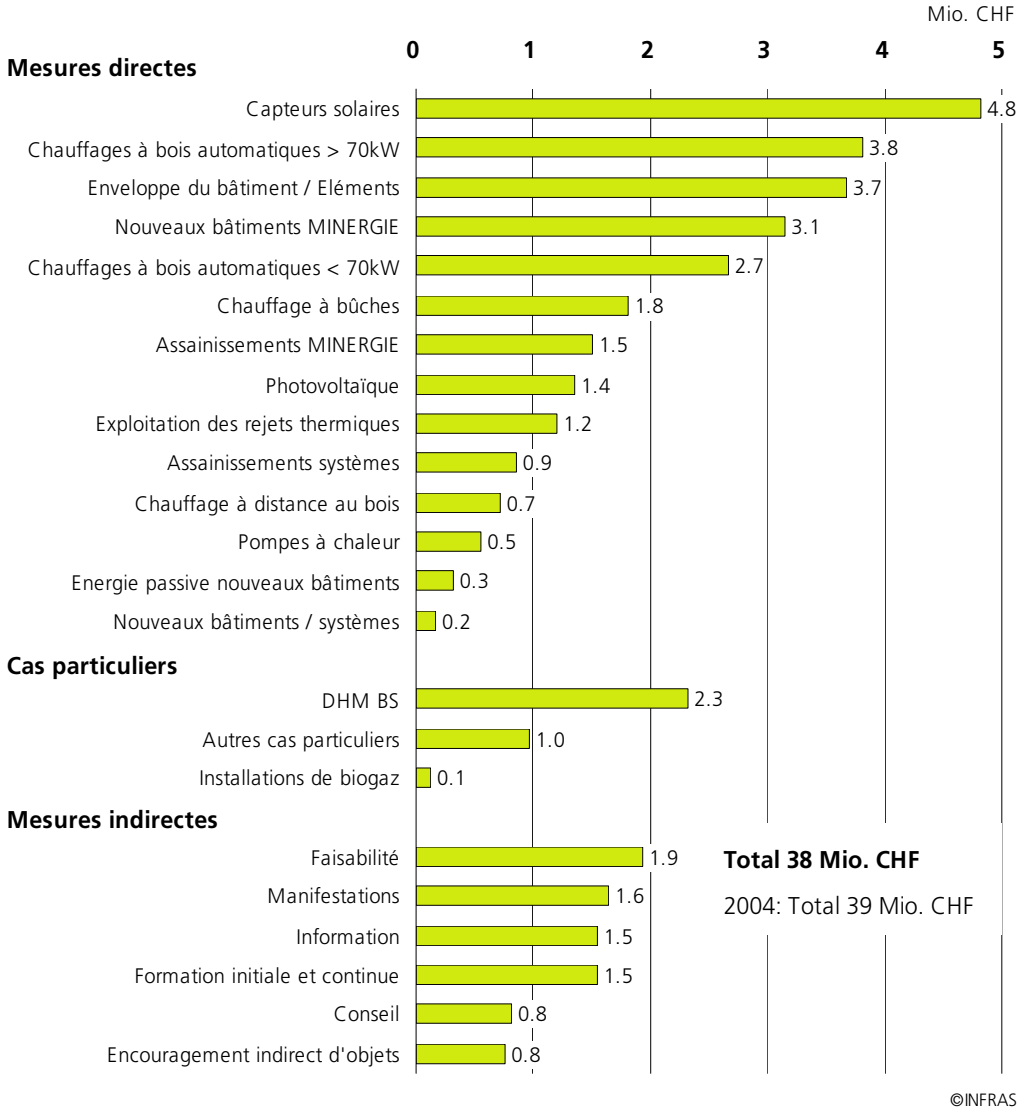

Figure 2: Efficacité énergétique des mesures directes dans les cantons en 2005 (sur toute la durée de vie des mesures)

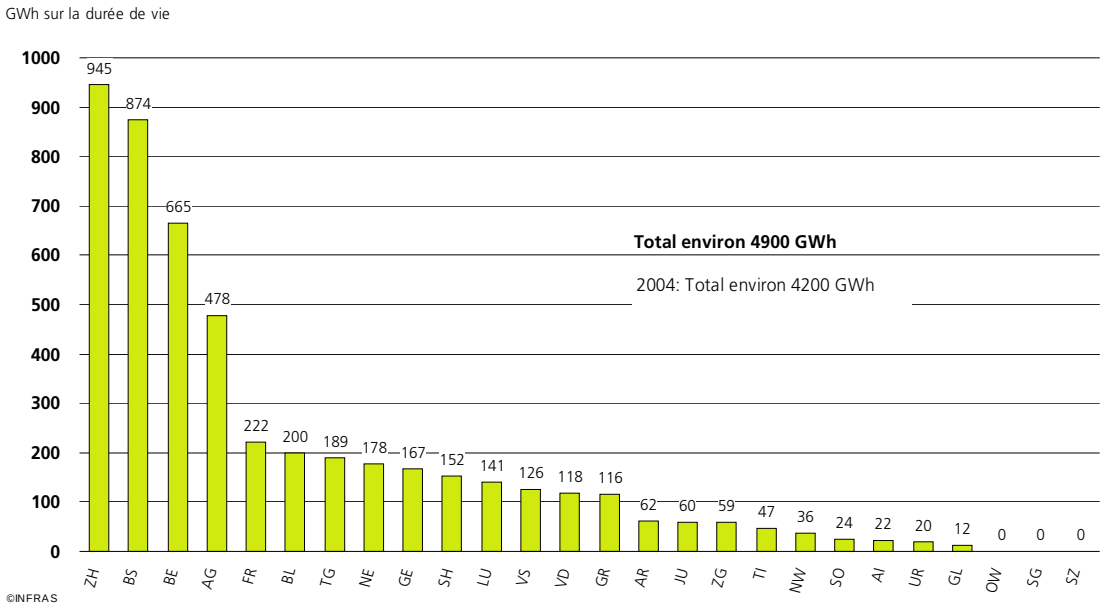

Figure 3: Répercussion des programmes cantonaux d'encouragement 2005 sur les émissions de CO2 et sur les principaux polluants (inclus processus en amont)

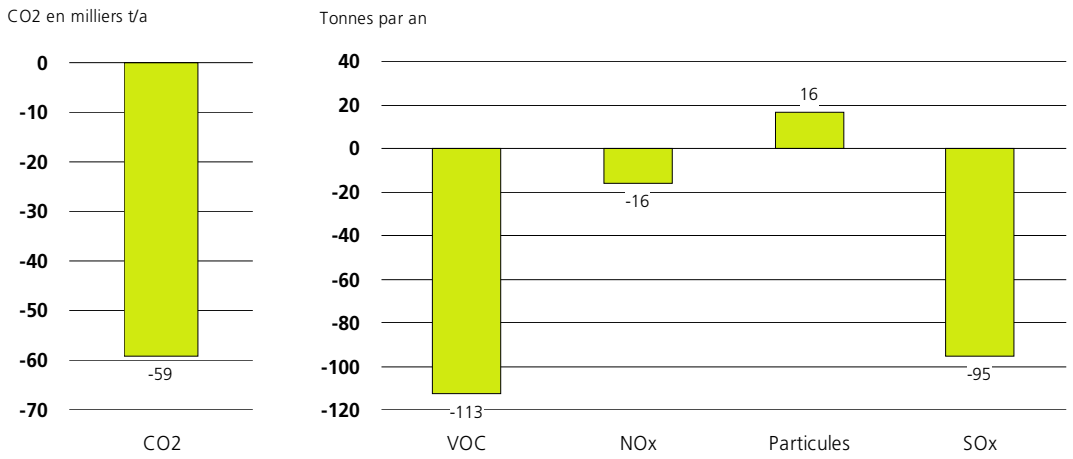

Figure 4: Investissements engendrés en 2005 par les programmes cantonaux d'encouragement, avec indication de l'efficacité énergétique par canton

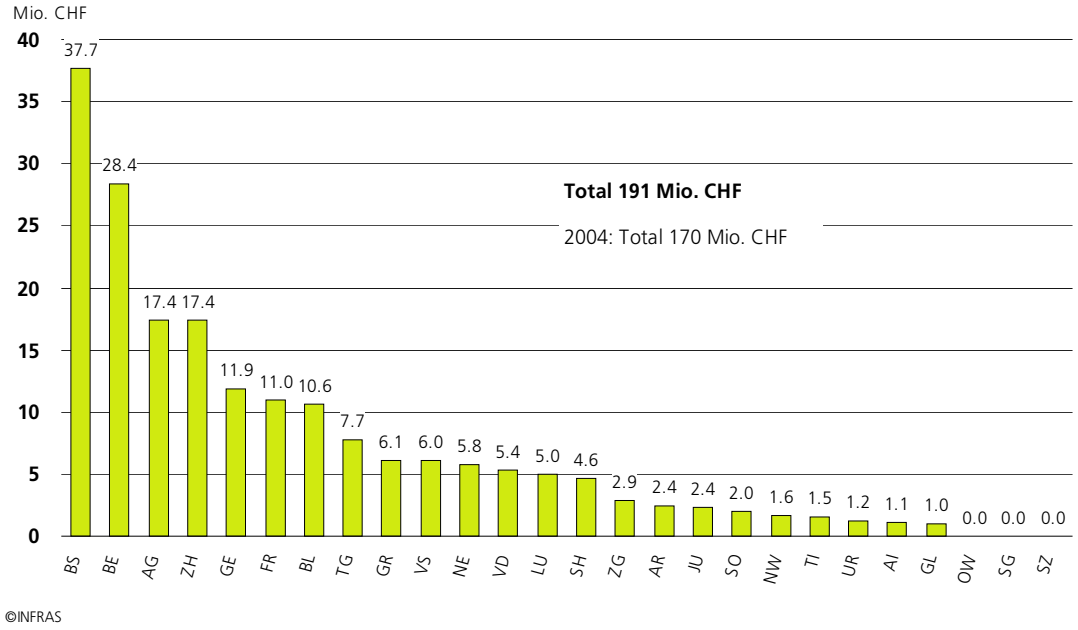

Figure 5: Montants 2006 pour des mesures cantonales d'encouragement au sens de l'art. 13 LEne en [mio Fr.]

(budget cantonal donnant droit à des contributions globales + contribution globale de la Confédération + report de l'exercice précédent) – Répartition selon les domaines d'encouragement

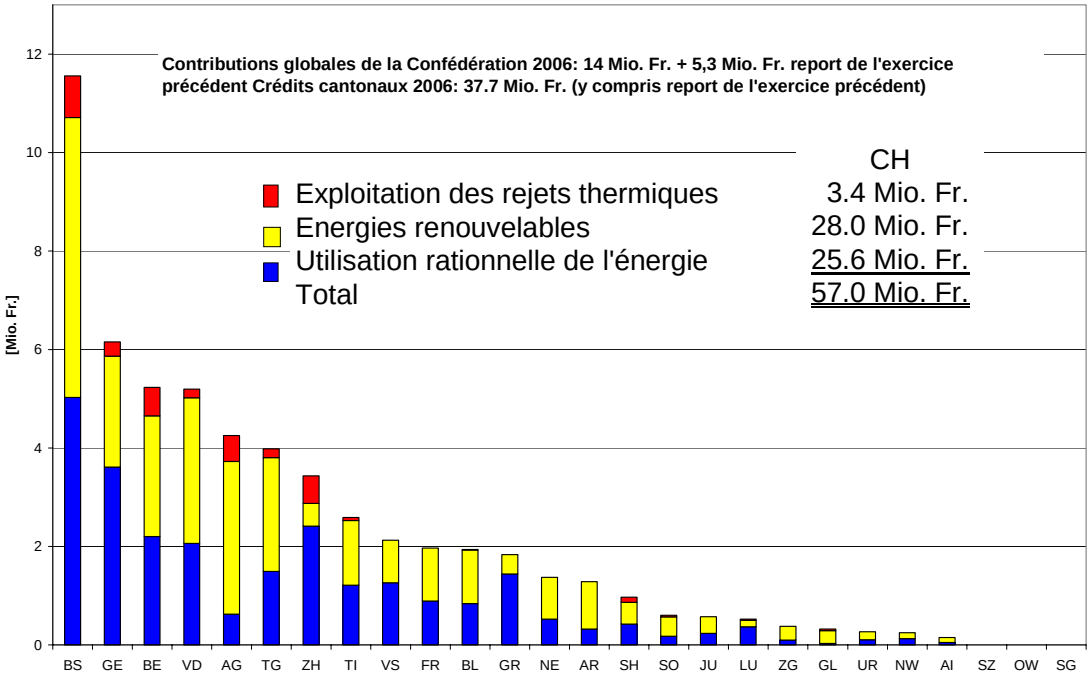
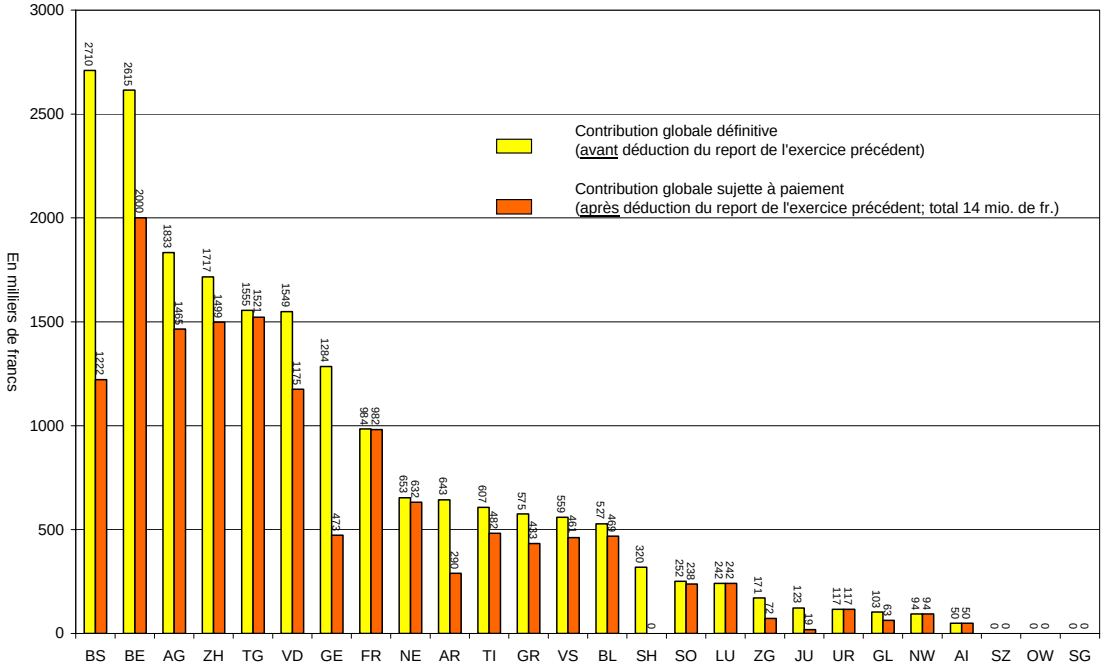
Figure 6: Répartition des contributions globales de la Confédération [en milliers de francs] pour l'année 2006 *(Total des versements = 14 millions de francs)*