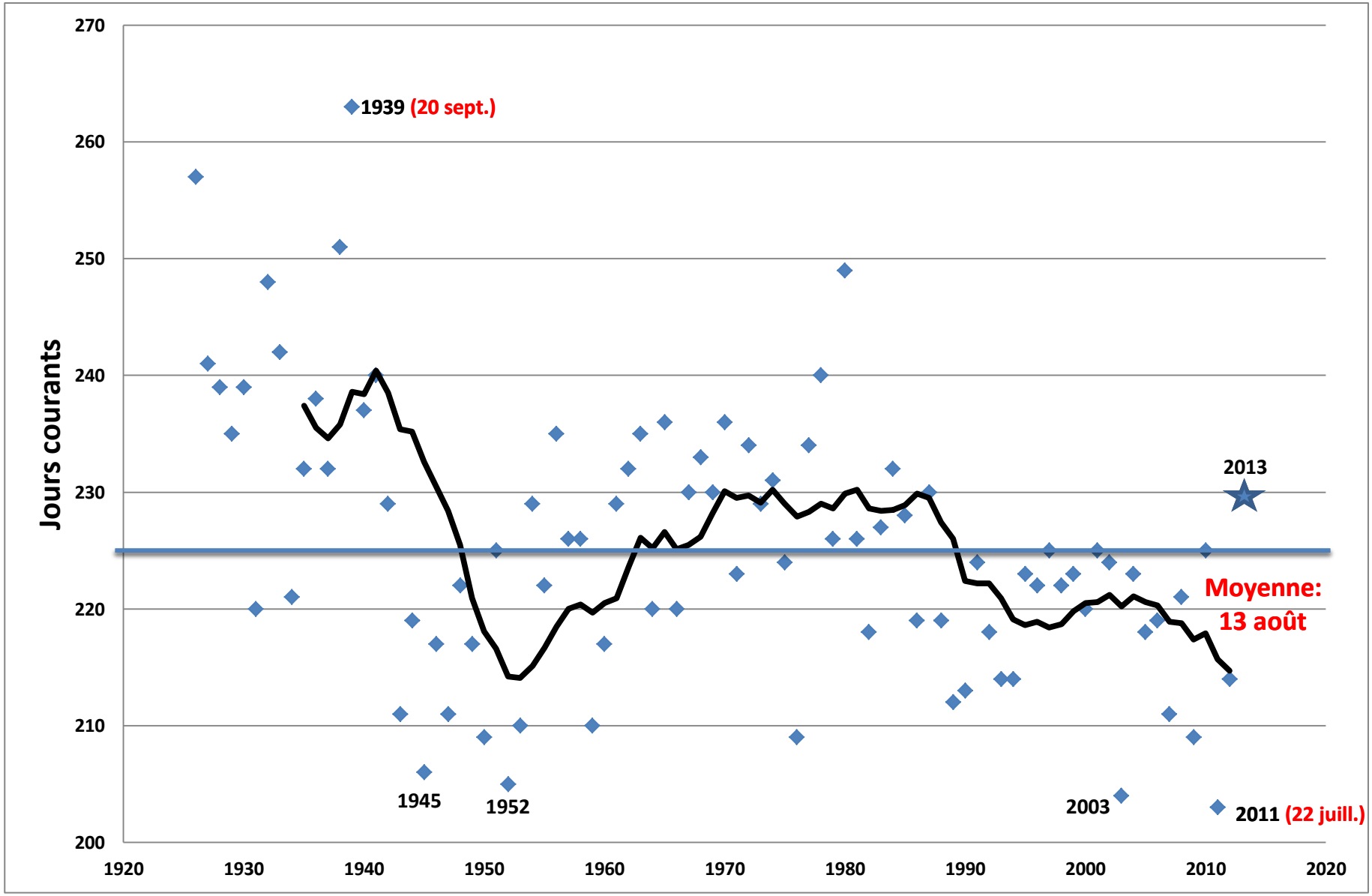
Jours courants
270
260
250
240
230
220
210
200
1920
1930
1940
1950
1960
1970
1980
1990
2000
2010
2020
1939 (20 sept.)
2013
Moyenne:
13 août
1945
1952
2003
2011 (22 juill.)