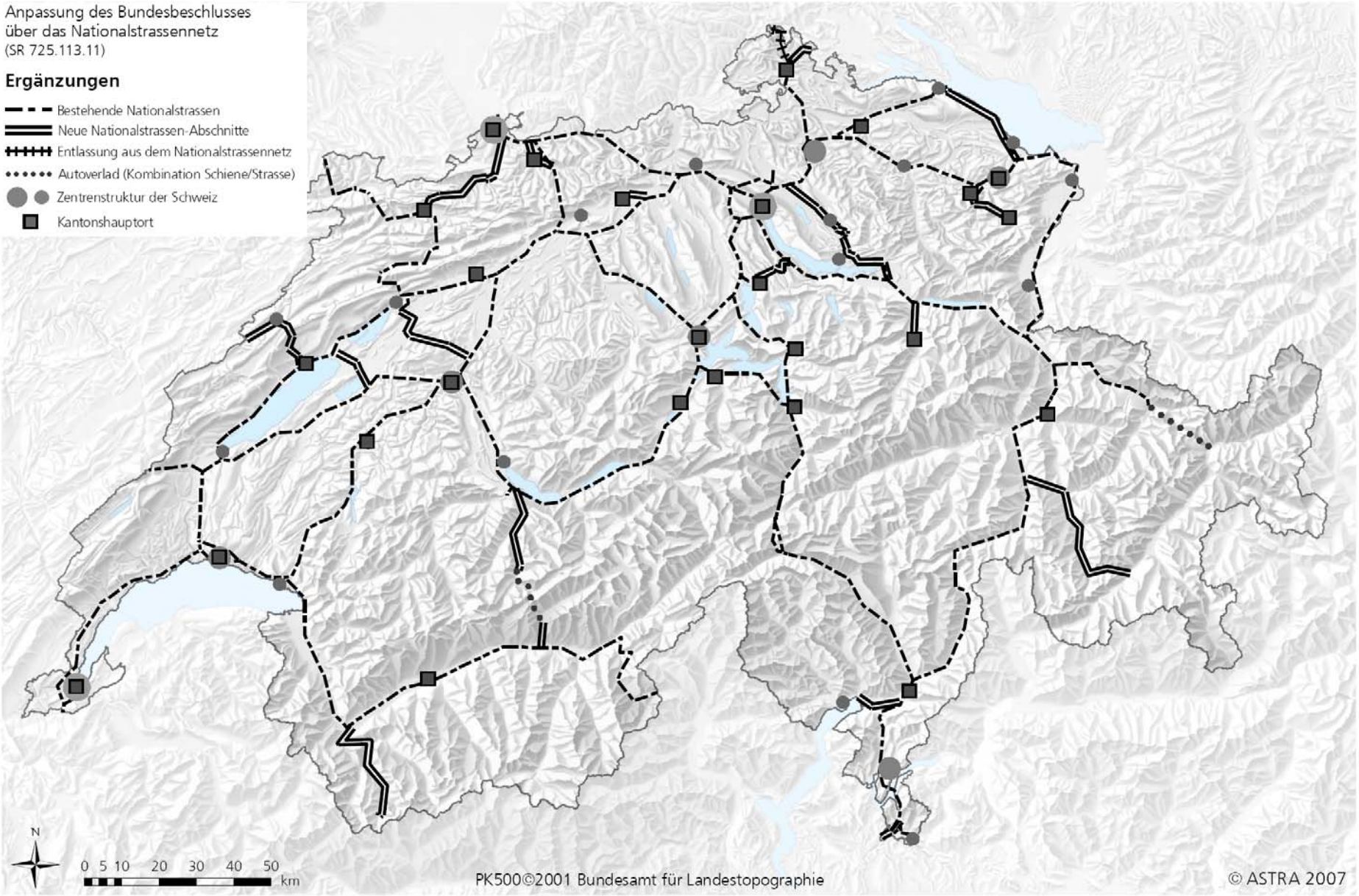
Anpassung des Bundesbeschlusses
über das Nationalstrassennetz
(SR 725.113.11)
Ergänzungen
Bestehende Nationalstrassen
Neue Nationalstrassen-Abschnitte
Entlassung aus dem Nationalstrassennetz
Autoverlad (Kombination Schiene/Strasse)
Zentrenstruktur der Schweiz
Kantonshauptort
N
0 5 10 20 30 40 50
km
PK500©2001 Bundesamt für Landestopographie
© ASTRA 2007